暖通　给排水　工艺　自控

建筑　结构　电气　通讯

广东省施工图数字化审查专用

出图　设计单位：中国市政工程东北设计研究总院有限公司
2024年03月13日确认图纸

审图　机构名称：深圳市精鼎建筑工程咨询有限公司
机构类别：一类　认定书编号：19014
业务范围：一类 房屋建筑（含超限高层）工程;一类 市政基础设施（给水、排水、道路、桥梁、隧道、公共交通、轨道交通、风景园林）工程
有效期至：2026年09月19日
2024年03月14日完成审查

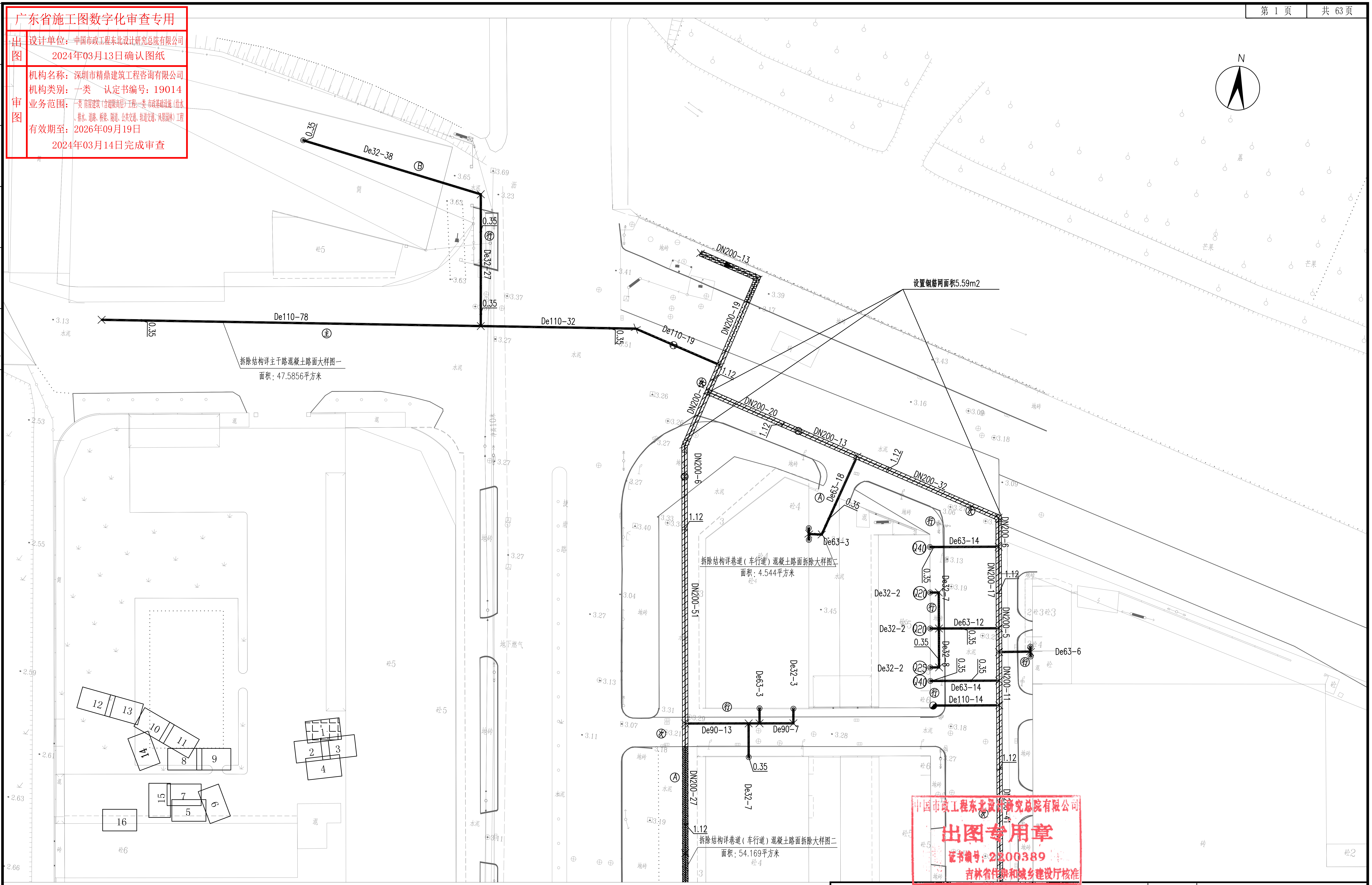
N
De32-38
0.35
De32-27
De110-78
De110-32
De110-19
DN200-13
DN200-19
DN200-20
DN200-13
DN200-32
DN200-6
DN200-51
DN200-27
DN200-17
DN200-5
DN200-11
1.12
De63-18
De63-3
De63-14
De32-2
De32-7
De63-12
De32-8
De110-14
De63-6
De90-13
De90-7
De32-3
De32-7
Q40
Q20
Q25
设置钢筋网面积5.59m2
拆除结构详主干路混凝土路面大样图一
面积：47.5856平方米
拆除结构详巷道（车行道）混凝土路面拆除大样图二
面积：4.544平方米
拆除结构详巷道（车行道）混凝土路面拆除大样图二
面积：54.169平方米
地下燃气
1 2 3 4 5 6 7 8 9 10 11 12 13 14 15 16

中国市政工程东北设计研究总院有限公司
出图专用章
证书编号：2200389
吉林省住房和城乡建设厅核准

说明：

1、图示除管径、井径以毫米计外，其他均以米计。
2、本图比例1：500，采用坐标系为2000坐标系，高程系统为国家85高程。
3、管道实施前，施工方应进行施工物探以摸查、校核现状管线。管道实施过程中，应会同各权属单位协商管线保护或迁改措施，凡拆除管线应待管道实施完毕后，在原位置按原结构新建并顺接同属性已建现状管。
4、图中除特殊标明路段外，其余机动车道路面拆除基层均按水稳基层计，拆除结构详见“路面拆除及恢复大样图”第2页。

图例：

▨	沥青路面（主干路）破除修复	▨	混凝土路面（次干路）破除修复	▦	人行道破除修复
▨	沥青路面（次干路）破除修复	▨	混凝土路面（支路）破除修复	▦	人行道破除修复（花岗岩砖）
▨	沥青路面（支路）破除修复	▨	混凝土路面（B类巷道）破除修复	▨	绿化带破除修复
▨	混凝土路面（主干路）破除修复	▨	混凝土路面（A类巷道）破除修复	☐	现状砼基层路面破除修复

中国市政工程东北设计研究总院有限公司

建设单位	东莞市水务集团供水有限公司									
工程名称	东莞市供水设施更新改造项目-东莞市供水管网更新改造二期工程（虎门标段）									
审定	龙兵	龙兵	校核	曹哲	曹哲	子项名称	东风社区			
审核	龙兵	龙兵	设计	张景周	张景周	市政管线道路破除修复平面图				
项目负责人	袁琳	袁琳	制图	张景周	张景周	阶段	施工图	专业	道路	比例
专业负责人	卢志锦	卢志锦	日期	2023.12	图号	HM-DF-DL-10	工程编号	DG2023P021S	版次	A